



**Hôpital de jour au
Service de psychiatrie**

Une équipe pluridisciplinaire

Psychologue
Ergothérapeute
Psychomotricienne
Diététicienne
Assistante sociale

Autres Intervenants :
Médecins, résidents
et infirmiers en psychiatrie

L'hôpital de jour de psychiatrie

L'hôpital de jour est une structure visant à favoriser l'autonomie et la réinsertion socio-professionnelle des personnes souffrant d'une maladie psychiatrique.

Bénéficiaires

Tout patient souffrant d'une maladie psychiatrique stable sous l'indication de son médecin traitant.



Activités et soins



- Atelier de rééducation psychologique
- Atelier de psychomotricité
- Atelier d'ergothérapie
- Atelier d'hygiène de vie
- Groupe de parole
- Atelier de bien-être en action
- Atelier de sensibilisation et d'éducation
- Atelier de cuisine
- Atelier récréatif



Lundi, mercredi, vendredi



10:00 - 13:00

Fonctions et objectifs

- Evaluer les compétences physiques, psychologiques, cognitives et sociales de chaque patient.
- Etablir un plan de traitement personnalisé avec des objectifs spécifiques à chacun.
- Favoriser la réhabilitation et la réinsertion sociale.
- Assurer un soutien au patient.
- Eduquer le patient sur la maladie et son traitement.
- Prévenir une rechute.
- Assurer le suivi médical et thérapeutique.

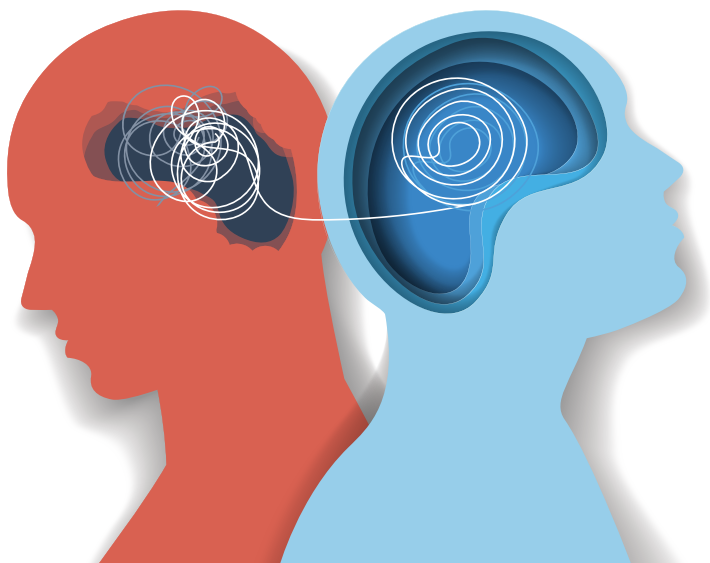

A photograph showing a group of people sitting in a circle on the ground, holding hands. The focus is on the hands and forearms of several individuals, suggesting a sense of community and support. The background is slightly blurred, showing more people in the circle. The overall tone is warm and supportive.

**ENSEMBLE POUR
UNE MEILLEURE
SANTÉ MENTALE**



Service de Psychiatrie

Afin de répondre à vos interrogations
et à vos besoins, prière de contacter
le Service de psychiatrie de l'HDF
au **01-604 000 ext. 5750**

